



Fundação Trawas Mafonda

Educação • Empreendedorismo • Inclusão Social

Apresentação Institucional 2026



Quem Somos: O Gesto Vale Mais que a Palavra

A Fundação Trawas Mafonda nasce da experiência concreta de responsabilidade social e do compromisso com o desenvolvimento humano sustentável em Moçambique. Não somos apenas uma ideia;

Não somos apenas uma ideia; somos a formalização da solidariedade.

Humanismo Institucional – A transição da empatia individual para uma estrutura organizada de impacto.

Da Ação Comunitária à Instituição Formal

Personalidade jurídica confirmada pelo Ministério da Justiça, Assuntos Constitucionais e Religiosos.

Registo Legal e Identidade

- ✓ **Entidade:** Fundação para Apoio Social Trawas Mafonda
- ✓ **Natureza:** Pessoa coletiva de direito privado, sem fins lucrativos
- ✓ **Registo Oficial:** Publicado no Boletim da República, III Série – Número 66 (5 de Abril de 2022)
- ✓ **Instituidor:** Patrício António Teteneia
- ✓ **Sede:** Av. Marien Ngouabi n.º 931, R/C, Maputo

A Nossa Bússola Estratégica

Missão

Promover oportunidades de aprendizagem, geração de rendimento e inclusão social para crianças, jovens e pessoas com deficiência em Moçambique, fortalecendo capacidades locais.

Visão

Ser uma referência na promoção do bem-estar social, dignidade humana e fortalecimento comunitário até 2036.

Valores



Solidariedade: O compromisso com o outro.



Inclusão: Ninguém fica para trás.



Transparência: Rigor na gestão de recursos.



Sustentabilidade: Impacto duradouro.

O Contexto: A Realidade que Queremos Transformar



Em muitas comunidades moçambicanas, o acesso à educação é limitado por infraestruturas indignas. Estas imagens representam o ponto de partida da nossa intervenção: escolas sem paredes, falta de saneamento e barreiras físicas.

A educação não pode esperar por condições ideais. Nós criamos essas condições.

A Nossa Resposta: 3 Pilares Estratégicos

Pilar 1: Educação



Infraestruturas dignas,
bolsas de estudo e acesso
equitativo.

Pilar 2: Empreendedorismo



Formação técnica,
incubação de pequenos
negócios e transição da
informalidade para a
formalidade.

Pilar 3: Inclusão Social



Apoio à deficiência,
mobilidade e dignidade
humana.

Pilar 1: Educação de Qualidade e Infraestruturas

Foco: Transformar espaços precários em ambientes de aprendizagem seguros.

- Construção de salas de aula em alvenaria (Projeto Escola Primária Samora Machel).
- Atribuição de bolsas de estudo para ensino técnico e superior.
- Distribuição de kits escolares e criação de bibliotecas comunitárias.



Pilar 2: Empreendedorismo e Empregabilidade

Meta: Formar 10.000 jovens na próxima década.



Da Informalidade à Formalidade

Aconselhamento prático a comerciantes ambulantes sobre gestão básica e organização de vendas.



Incubadora Juvenil

Mentoria, planos de negócios e facilitação de microcrédito.



Capacitação

Cursos técnicos alinhados com as necessidades do mercado local.

Pilar 3: Inclusão Social e Dignidade

Missão: Garantir mobilidade e autonomia.

- ✓ **Mobilidade:** Doação de meios de compensação (Cadeiras de rodas e canadianas).
- ✓ **Apoio Psicossocial:** Suporte a crianças e jovens vulneráveis.
- ✓ **Resposta a Emergências:** Capacidade instalada para apoio em crises sanitárias ou climáticas (distribuição de máscaras e bens essenciais).

“

A inclusão não é um favor, é um direito humano fundamental.

”

Projeto Bandeira: Escola Primária Samora Machel

Realidade Atual



Futuro Projetado



A construção desta escola modelo é a nossa prioridade imediata para garantir segurança e qualidade de ensino.

O Nosso Impacto: Já Fazemos Acontecer

65

Cadeiras de rodas
doadas



120

Pares de canadianas
entregues



4.000+

Máscaras distribuídas
(Resposta COVID-19)



**Apoio
Contínuo**

À formalização de pequenos
empreendedores



Visão Estratégica 2026–2036



Fase 1 (2026-2028)

Lançamento de projetos-piloto e parcerias institucionais.



Fase 2 (2029-2032)

Expansão nacional e monitoria sistemática.



Fase 3 (2033-2036)

Consolidação e autonomia sustentável.

Governança e Transparência

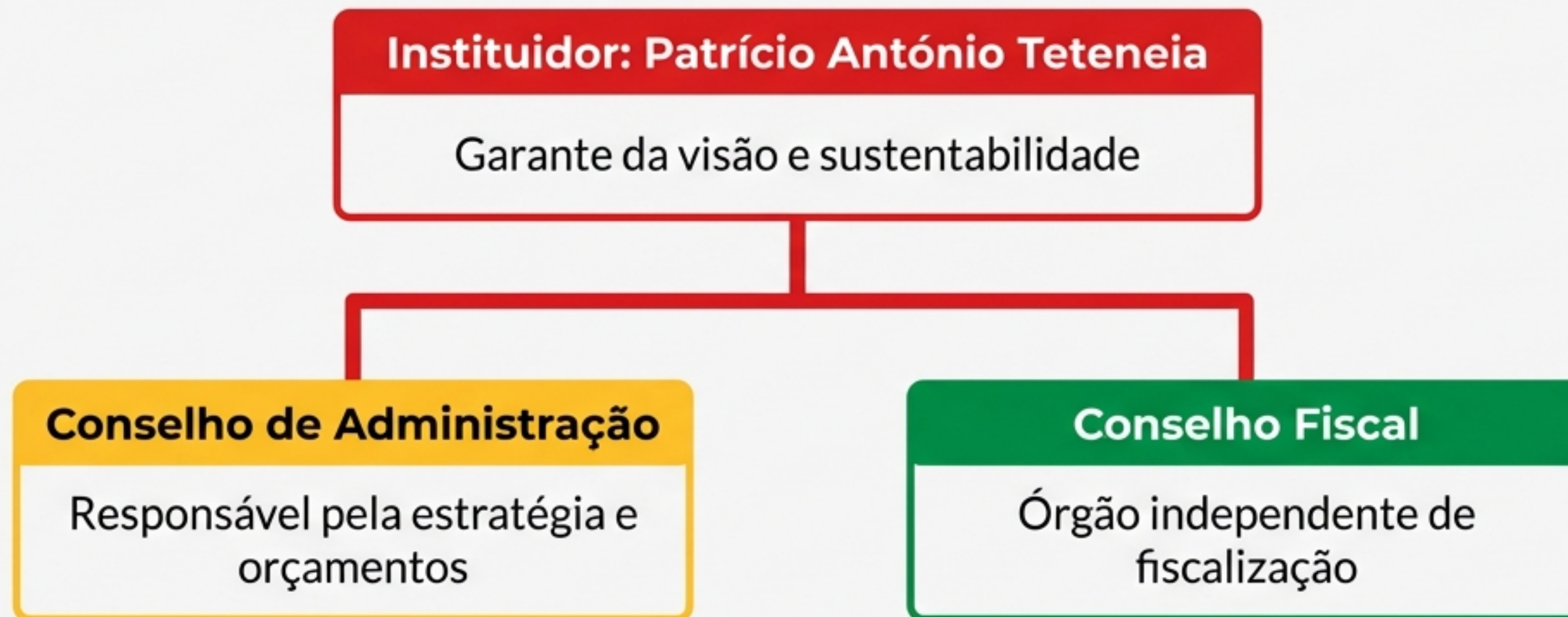

Compromisso com auditorias anuais e relatórios de atividades trimestrais disponíveis para todos os parceiros.

Como Colaborar



Parceria Financeira

Patrocínio direto para obras (Escola Samora Machel) ou bolsas de estudo.



Parceria Técnica

Mentoria para a incubadora de negócios ou capacitação de equipas.



Parceria Institucional

Apoio governamental e alianças com o setor privado.

Junte-se a nós na construção de um Moçambique mais inclusivo e resiliente.



O Futuro Constrói-se Agora

Sede: Av. Marien Ngouabi, n.º 931, R/C, Maputo – Moçambique.

Email: fundacao.mafonda@gmail.com / contacto@fundacaotrawasmafonda.org

Telefone: +258 87 32 17 900 / +258 84 000 0000

NUIT: 700232360